滿地可華人宣道會恩典堂

405 Marie-Anne E., Montreal, QC H2J 1Z9

Tel : 514-849-0466　　Fax : 514-840-4530

網址:https://www.mcagc.org/cn

吳　豪 主任牧師　　成輝營 榮譽牧師

林宜君 兒童事工傳道　　劉軼賾 關顧事工傳道

2025 年度主題：熱愛基督身體，見證福音大能

主日崇拜 8 月 17 日　　上午 11:10

主席	林春祥	弟兄	下週:	主席	簡偉明	長老
講員	吳　豪	牧師		講員	劉軼賾	傳道
默禱						會眾
唱詩			13 稱頌上主			會眾
			你愛主嗎（月詩）			
			350 憑你意行			
祈禱						主席
讀經			哥林多前書 14:26-40			會眾
證道			有秩序的敬拜		吳　豪	牧師
唱詩			468 當盡本分			會眾
奉獻						會眾
報告						主席
頌讚						會眾
祝禱					吳　豪	牧師
默禱						會眾
司琴	王　蔚	姊妹	下週:	司琴	林俊彤	弟兄
	蔣國慧	姊妹			蔣國慧	姊妹
領詩	黃愛嬌	姊妹		領詩	薄智文	弟兄
遠程	孫文昊	姊妹		遠程	田　青	弟兄
現場	孫文昊	姊妹		現場	田　青	弟兄
	岳　岩	姊妹			馬建強	弟兄
網站	毛　平	弟兄		網站	楊健烜	弟兄
插花	曾麗玉	姊妹		插花	賀　愛	姊妹
司事	李小芃	姊妹		司事	薄　濤	弟兄
	傅桂仙	姊妹			楊　昕	姊妹
點數	李小芃	姊妹		點數	尉麗霞	姊妹
	傅桂仙	姊妹			孫文昊	姊妹

報告事項

1. 歡迎來到恩典堂主日崇拜。特別歡迎第一次來到我們當中的新來賓。散會後請到 101 教室一同用餐，彼此認識。
2. 法語主日崇拜於八月暫停一個月，召集同工重新安排，將於九月開始以新的模式進行。求主引導並請弟兄姊妹為我們切切禱告！
3. 教會主日的各項學習課程安排如下。歡迎弟兄姊妹踴躍參加，彼此鼓勵，在主的話語中向下紮根、向上結果。

成人主日學：路加福音	10:00~10:45am	201 教室 zoom:7444988139 密碼:1234567
基要真理班：（慕道朋友、新接觸信仰的朋友）	1:30pm	101 教室

4. 8 月 2 日至 8 月 8 日弟兄姊妹的奉獻記錄已經登在今天的週報，請大家查看。有關 e-transfer 的奉獻，入帳日期可能與您奉獻的時間有出入，請大家放心。
5. 關顧部籌備的主日敬拜後禱告關顧小組，已有多位姐妹報名參加服事。盼望更多弟兄受感動，加入服事。
   我們已於 5 月第一個主日開始這項事工。每週主日敬拜後，同工將接受關顧培訓，彼此代禱、彼此服事、彼此建立，時長約 30 分鐘。歡迎有需要的弟兄姐妹在這個時間段到 301 教室，和關顧團隊一起將你的難處帶到神面前。同工將陪伴你禱告，一起敬拜、尋求、領受神。
   請弟兄姐妹為此項事工代禱。願大家都學習顧念他人的需求，借着代禱彰顯基督的愛，也借着代禱把自己和被服事的都帶到主面前，以便神的愛和神的能力借着禱告介入恩典堂弟兄姐妹的難處和需要，生命得以成長。
6. 請弟兄姊妹在每次離開教室或教會的時候，記得關閉門窗(內外層)、電燈、風扇和冷氣。最近氣候極端，時常有暴雨並有熱浪。求主幫助我們不僅愛護自己的家，也愛護神的家。感謝！
7. 根據宣道會憲章，在會友大會選舉長老執事前三個月，要成立提名委員會。今年的會友大會定於 11 月 30 日召開，因此教會將於 8 月 31 日進行提名委員會會友代表的選舉。下週主日 8 月 24 日是提名截止日，提名需要至少五名正式會友聯署提交。請弟兄姊妹盡快將提名名單 email 到教會(mcagc.montreal@gmail.com)或交於行政祕書尉麗霞姊妹。也請大家為此禱告，願神的旨意成就在我們中間！
8. 恩福書室今天在副堂有擺書攤，帶來有很多禮品和書籍提供挑選，歡迎弟兄姊妹光顧。

代禱事項與肢體關懷

1. 為加拿大於聯邦大選後未來的方向禱告。願神的旨意成就在這地！為全球的福音工作代禱。為世界各地的宣教士與本地的宣教工作祈求。願神使用祂的孩子把握時機搶救更多的靈魂！
2. 為教會各個團契小組及家庭、婚姻、親子關係禱告。願主救贖的恩典和慈愛充滿眾人的心！為所有生病或心靈軟弱的肢體禱告。求神的醫治和能力臨到他們！也願神使用我們陪伴他們走過生命的低谷！
3. 為教堂建築的維修和更新禱告。願神興起我們的心看重祂的殿，並為我們開通達的道路！
4. 為教會的青少年法語崇拜禱告，八月開始 Emily 將休產假，需要更多同工委身其中，陪伴我們的青少年在屬靈的道路上向下紮根向上成長！
5. 近期許多家庭和弟兄姊妹回國探親和旅遊，願神保守他們的路程滿有主的恩典和平安！
6. 英文堂李語舟 Tina Yu Zhou Li 姊妹和何卓基 Adriel Ho 弟兄將於 9 月 6 日 12:45pm 在恩典堂舉行婚禮，歡迎弟兄姊妹前來觀禮！
7. Emily 和 Abdias 夫婦於 8 月 14 日喜得一女，取名 Rosie Ayoka Penny Adam，願神的喜樂和平安充滿他們全家!
8. 為新來的朋友禱告。願主的愛和平安常與他們同在！

8 月月詩

你爱主吗？

Do You Love the Lord？

信徒生活

悔　改

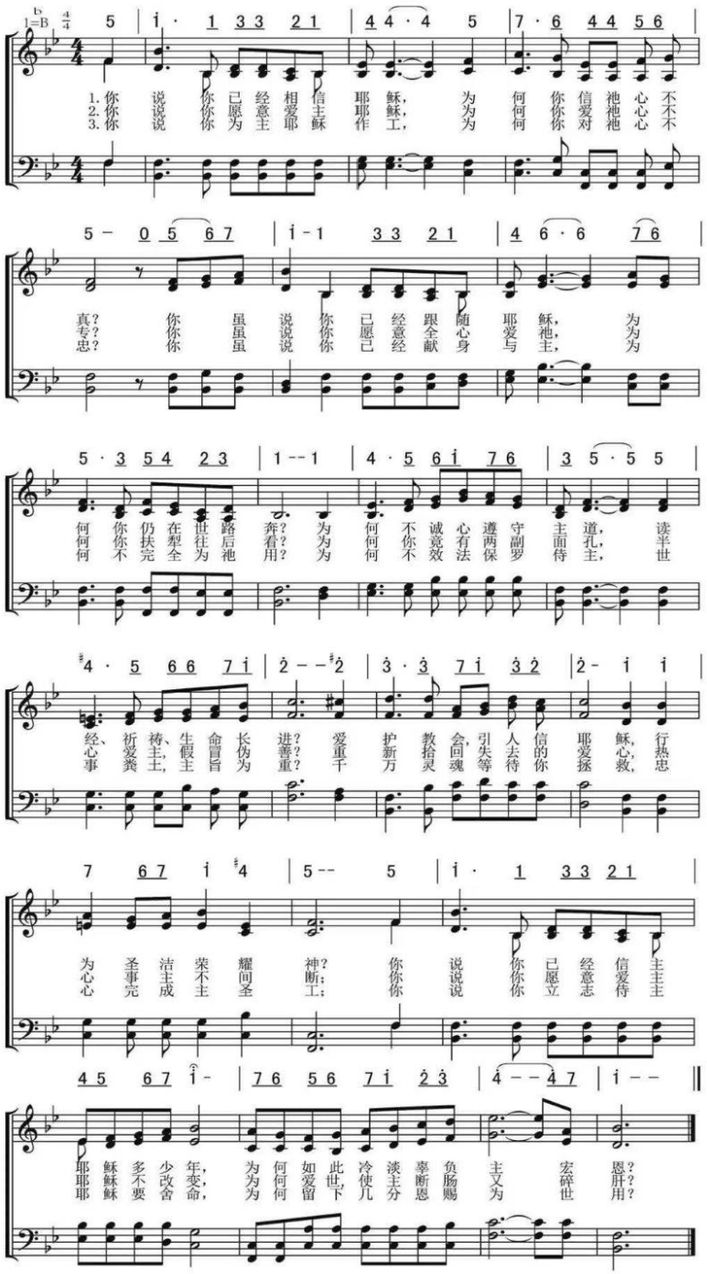

序號	小組團契名稱	聚會時間和 zoom 號	聯繫同工
1	啃草小組 (年輕家庭)	每周周日．线上线下交替． 线下 5:00-8:30pm 线上 6:00-8:30pm zoom:5144052020 密碼:000777	劉江華 薄智文
2	溫州團契 (成年人與長者)	每月第二．四週三下午 1:30pm 微信聚會	葉素萍
3	家恩福音團	隔週週一 7:00pm（7 月 22 日開始） zoom:4057772020 密碼:405405	陳志偉 夫婦 張晚蘭
4	長青團 (長者團契)	隔週週四(四月至十二月)9am zoom:4057772020 密碼:405405	邱媽媽 張建紅
5	以馬內利小組 (成年人與長者姐妹為主)	週五晚上 7:00-9:00 zoom:2223333838 密碼:222333	王學容
6	提摩太團契(青年人)	週五 7:00pm 教會實體聚會	田源
7	國語查經班 (成年人)	週五 7:30pm zoom:5144052020 密碼:000777	穆泉
8	懷恩團 (粵語團契)	第一． 三個週六 10:00am zoom:4057772020 密碼:405405	陳伯強
9	Lachine 小組	每月第一個週六 7:30pm 家庭實體聚會	熊良玉
10	Laval 聖經小組	每月第 3 個週六 7:00pm zoom:5144052020 密碼:000777	戰英傑 孫志勇
11	約書亞團契 (成年人)	每月第一個週五 7:30pm zoom:7444988139 密碼:1234567 每月第三個週六 7:00pm zoom:4057772020 密碼:405405	肖勇 唐嘉
12	信望愛小組 (成年人)	每月第四週的週六 6:00pm 在教會 每月第二週的週六 7:00pm 在線上 zoom:4057772020 密碼:405405	智宏
13	不再一樣團契 (年輕家庭和成年人)	週六 7:00pm 线下實體聚會	陳廣
14	蒙福團契小組 (成年人與長者姐妹為主)	週二下午 1:30-3:30 繼續 zoom:2223333838 密碼:222333	王學容
15	英文查經班 (慕道朋友和同工)	週五 7:00pm zoom:441789460 密碼:911	張治龍 簡偉明 郭一軍
16	讀經學道小組 (長者和成年人為主)	週二晚上 7:15pm zoom:4057772020 密碼:405405	王信納 孫秀潔
17	雅歌夫妻團契 (年輕夫婦與青年)	週日晚上 7:00pm 弟兄組姊妹組交替舉辦 zoom:85474380743 密碼:405405	黎子鍵
18	以賽亞團契 (少年兒童與家長)	隔週週六 2:30pm 教會實體聚會	張麗君 師麗鴿
19	禱告會	週三 7:00pm-8:30pm zoom:4057772020 密碼:405405	吳豪

2 - 8 Aug 2025 奉獻报告

奉獻代码	金額	奉獻代码	金額	奉獻代码	金額
C0013	250.00	L0493	500.00	W0570	5.00
C0768	1000.00	L0503	280.00	X0338	100.00
H0096	400.00	L0736	50.00	X0558	20.00
H0697	200.00	L0980	50.00	Y0235	400.00
J0127	118.00	M0232	5.25	Y0494	60.00
J1476	190.00	M0796	120.00	Z0379	200.00
K1004	100.00	S0258	3000.00	Z0384	50.00
L0003	300.00	S1058	410.00	Z0407	2400.00
L0201	220.00	T0076	2000.00	Z0418	420.00
L0209	200.00	T0284	150.00	Z0533	100.00
L0253	200.00	W0464	40.00	Z1510	2500.00
L0482	30.00				
合計	**3208.00**	**合計**	**6605.25**	**合計**	**6255.00**
請需要查詢奉獻記錄和奉獻編碼的弟兄姊妹發郵件到教會郵箱: MCAGChurch@outlook.com				**總計**	**16068.25**
				常費	**12863.25**
				宣教	**3205.00**

恩典堂 2025 年 8 月 10 日 線下實體崇拜人數

聚會場次	成人	兒童	合計
中文堂	135	3	138
英文堂	58	16	74
兒童主日學	8	18	26
合計	**201**	**37**	**238**